

# Prisutveckling på villor och bostadsrätter det närmaste året

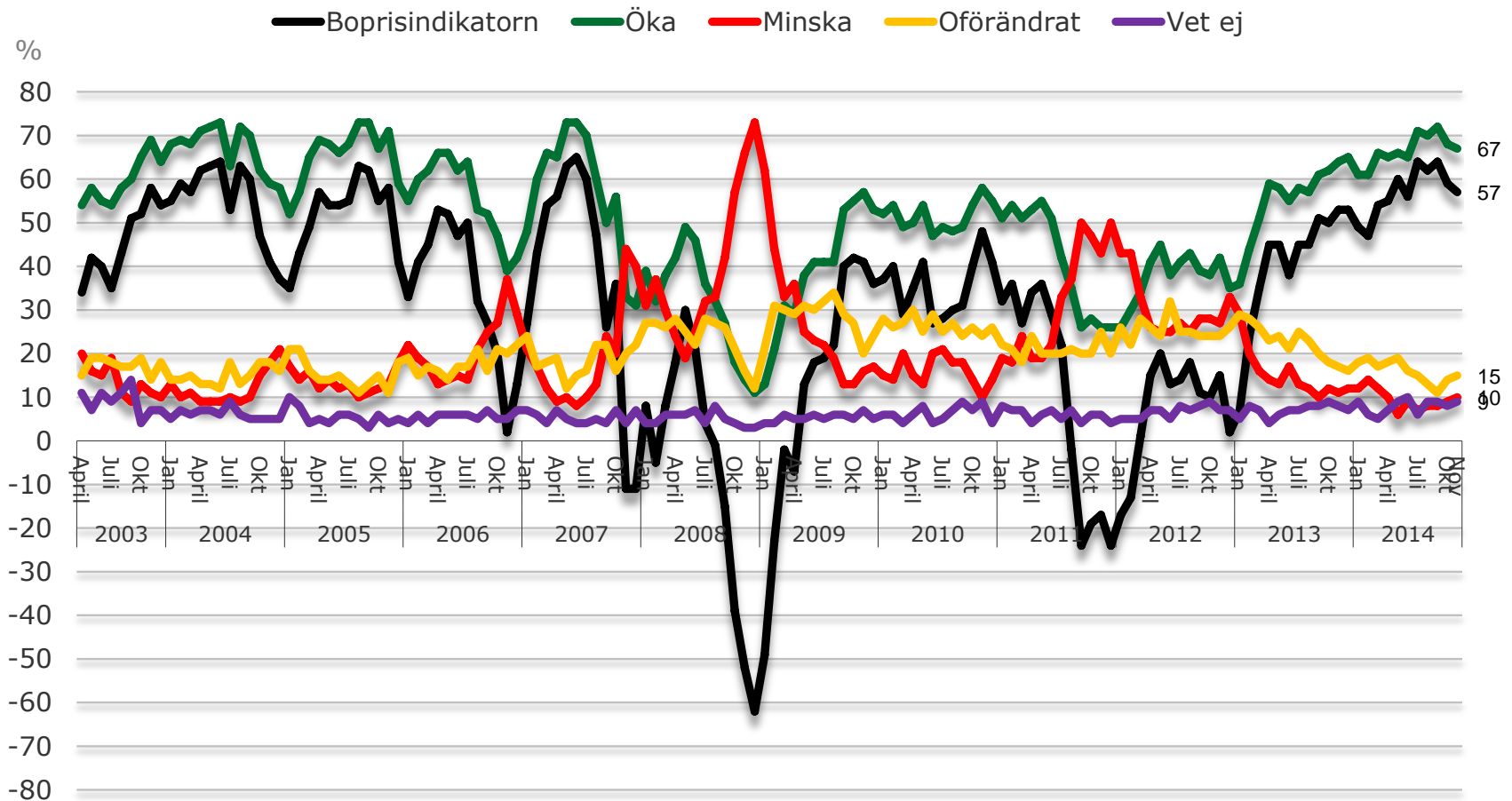

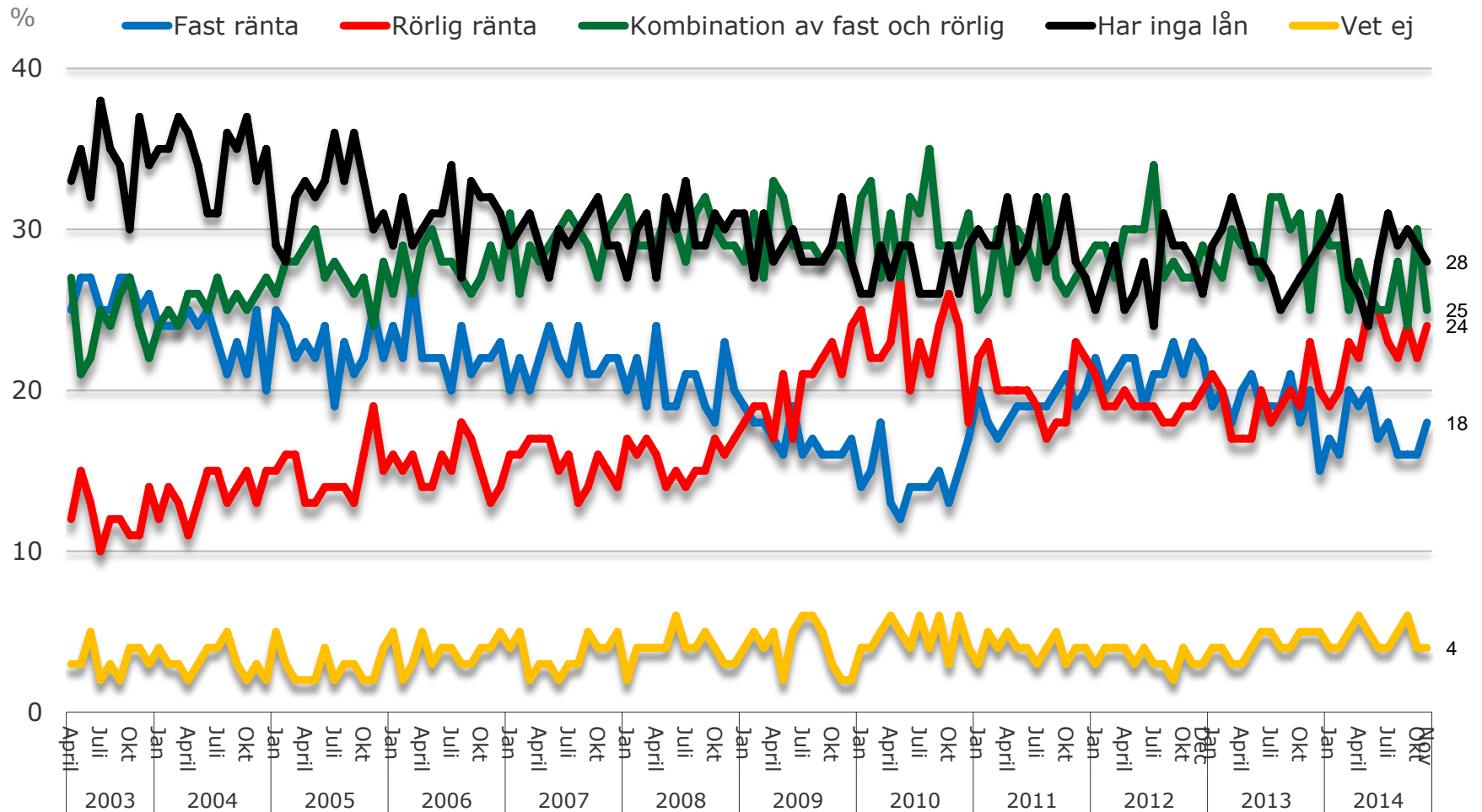

# Typ av lån på sin bostad



# Andel av de som har rörlig ränta som tror de kommer att binda räntorna inom tre månader

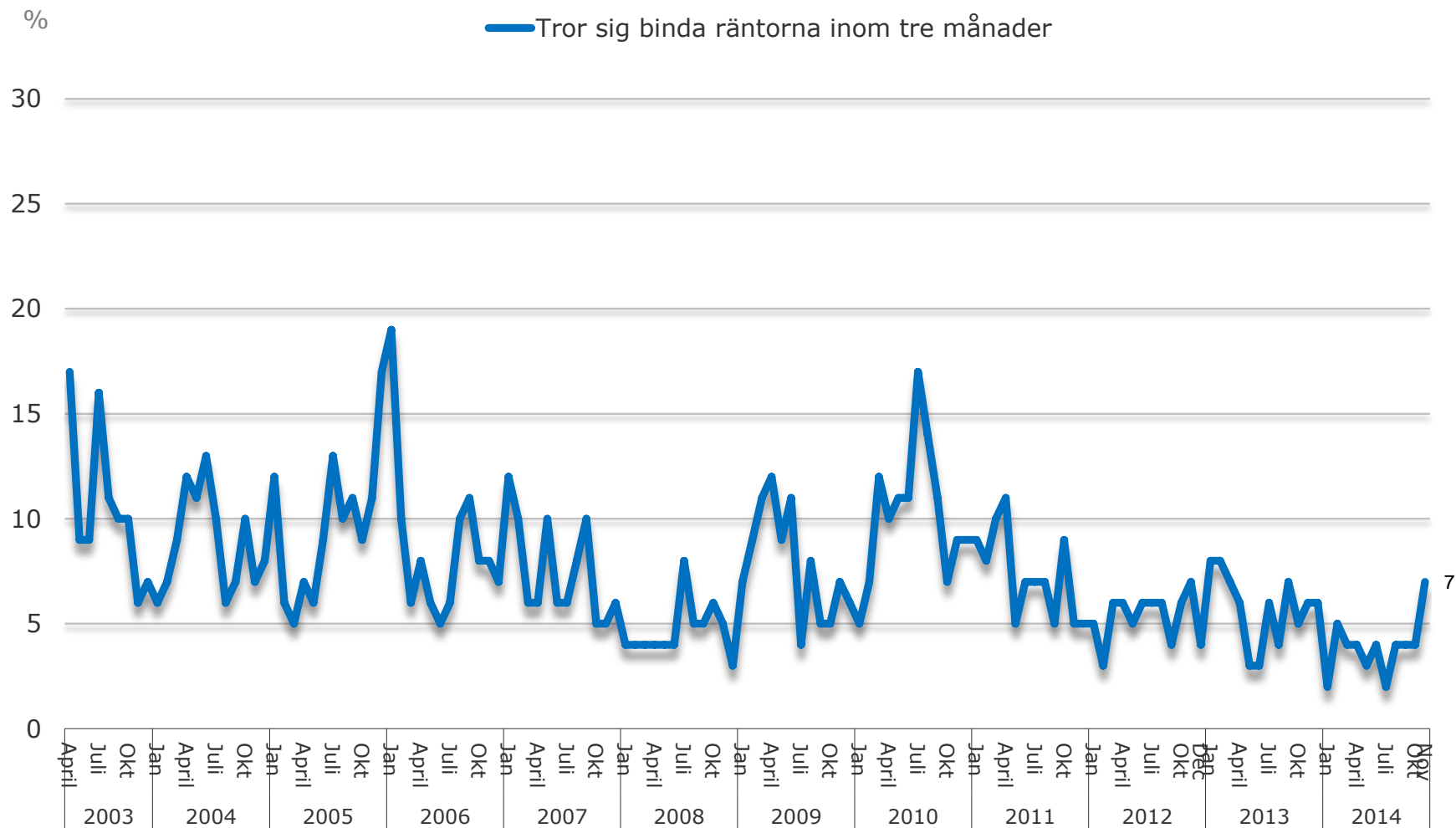

# Genomsnittet av hushållens tro om reporäntans nivå om ett år

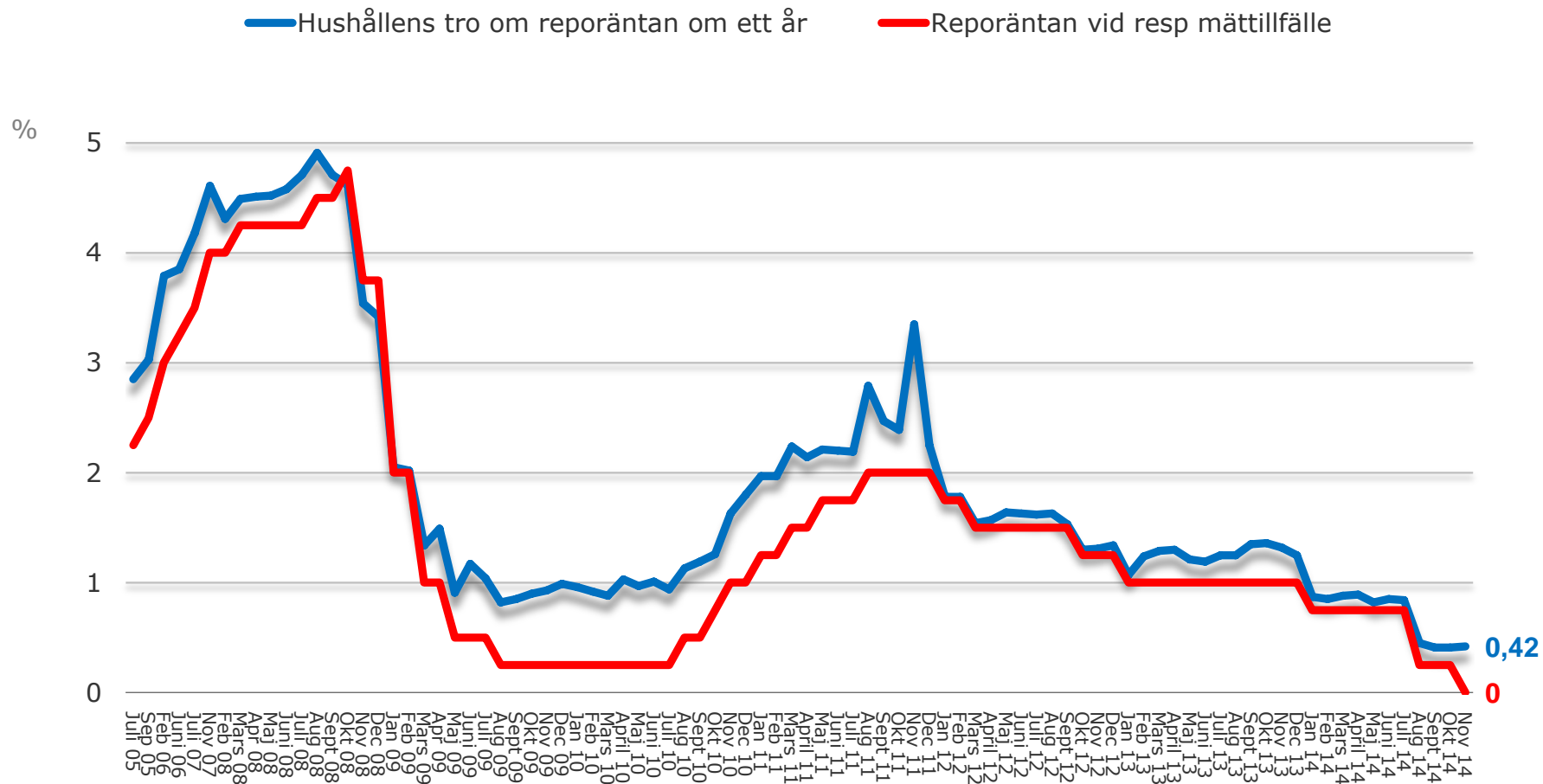

# Boprisindikatorn per region

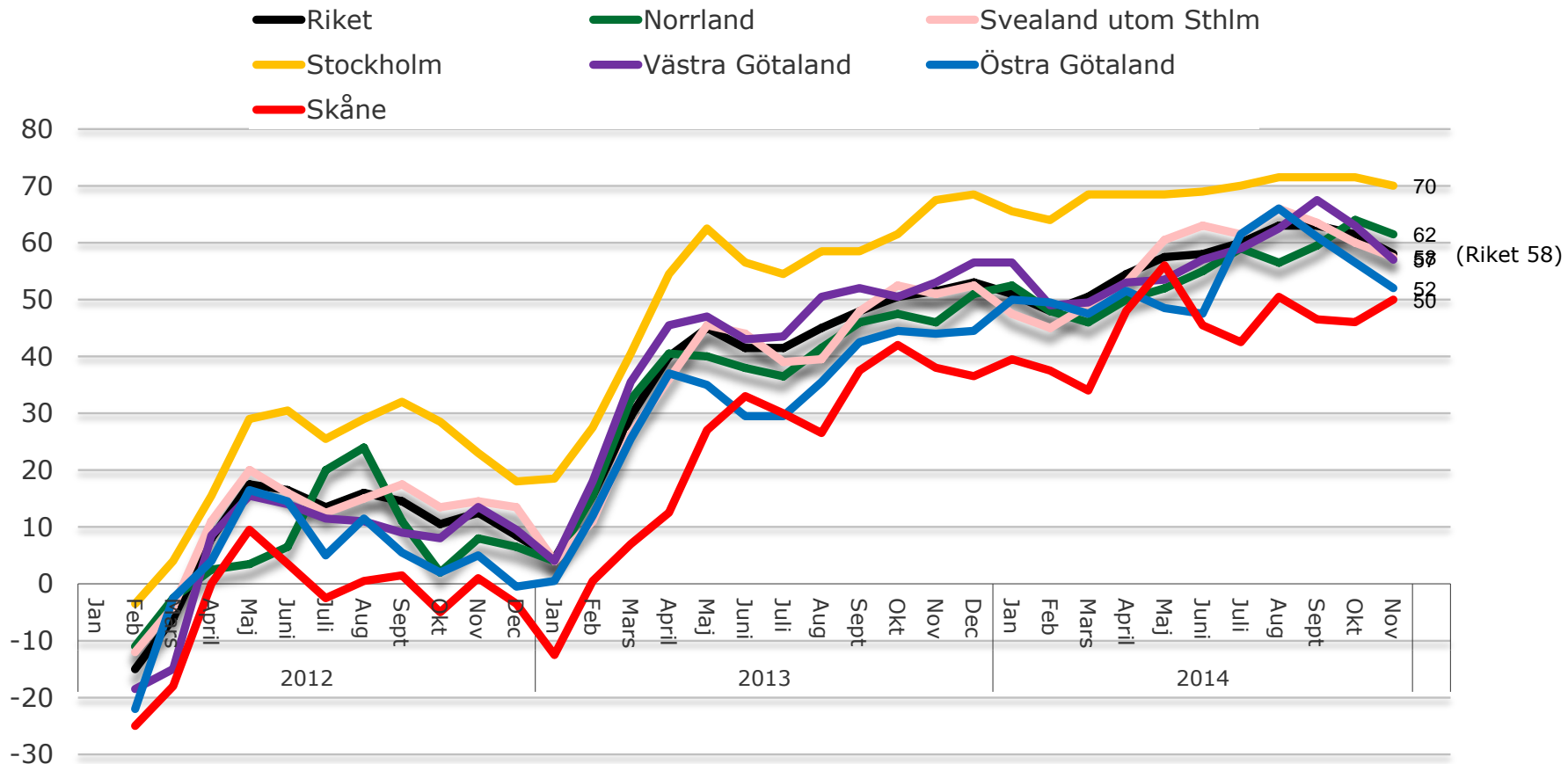

Boprisindikator är skillnaden mellan andelen hushåll som tror på stigande bostadspriser och andelen som tror på fallande priser. Värdena i grafen är det genomsnittliga värdet av de två senaste månaderna.