

Prisutveckling på villor och bostadsrätter det närmaste året

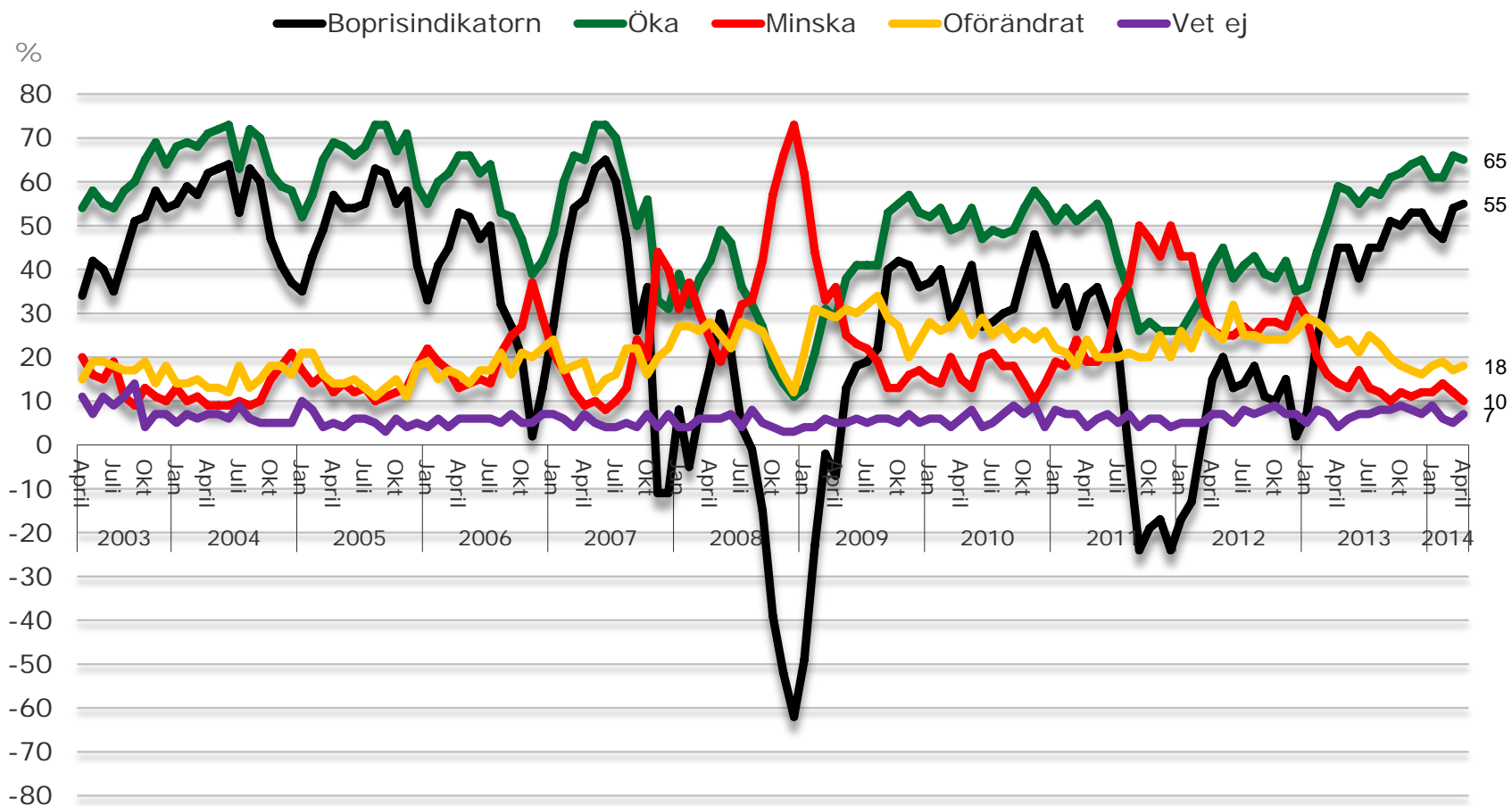

Typ av lån på sin bostad

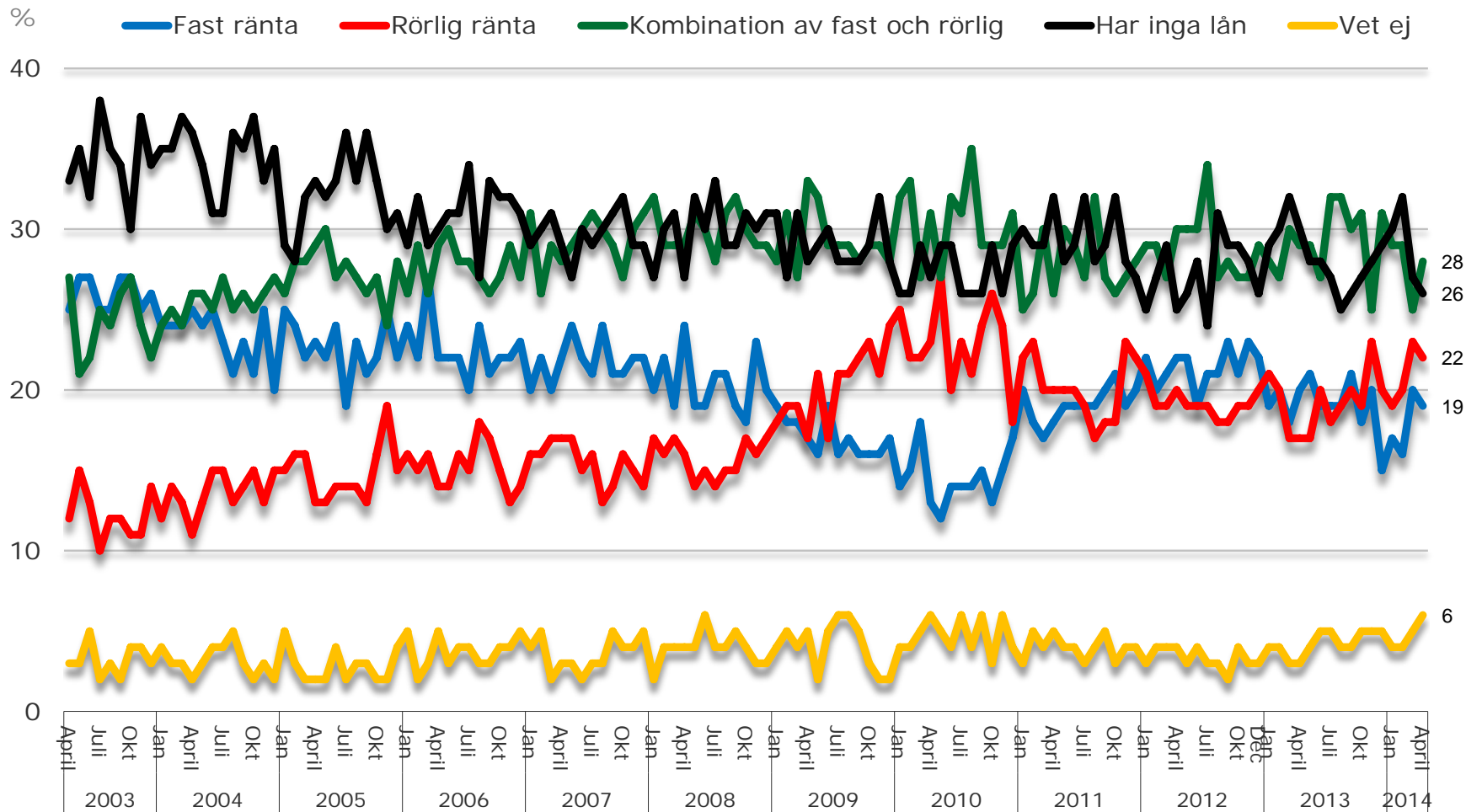

Andel av de som har rörlig ränta som tror de kommer att binda räntorna inom tre månader

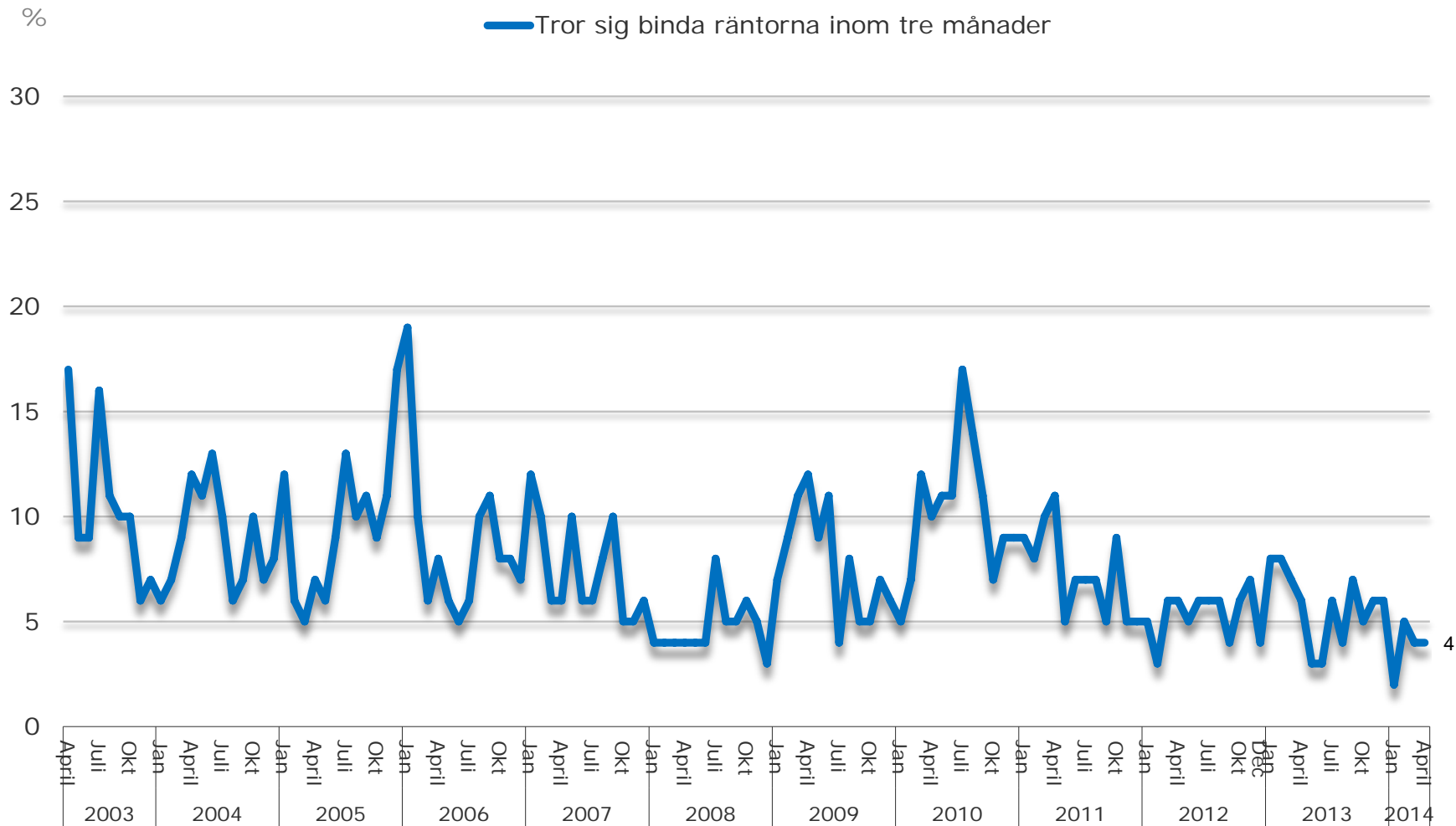

Genomsnittet av hushållens tro om reporäntans nivå om ett år

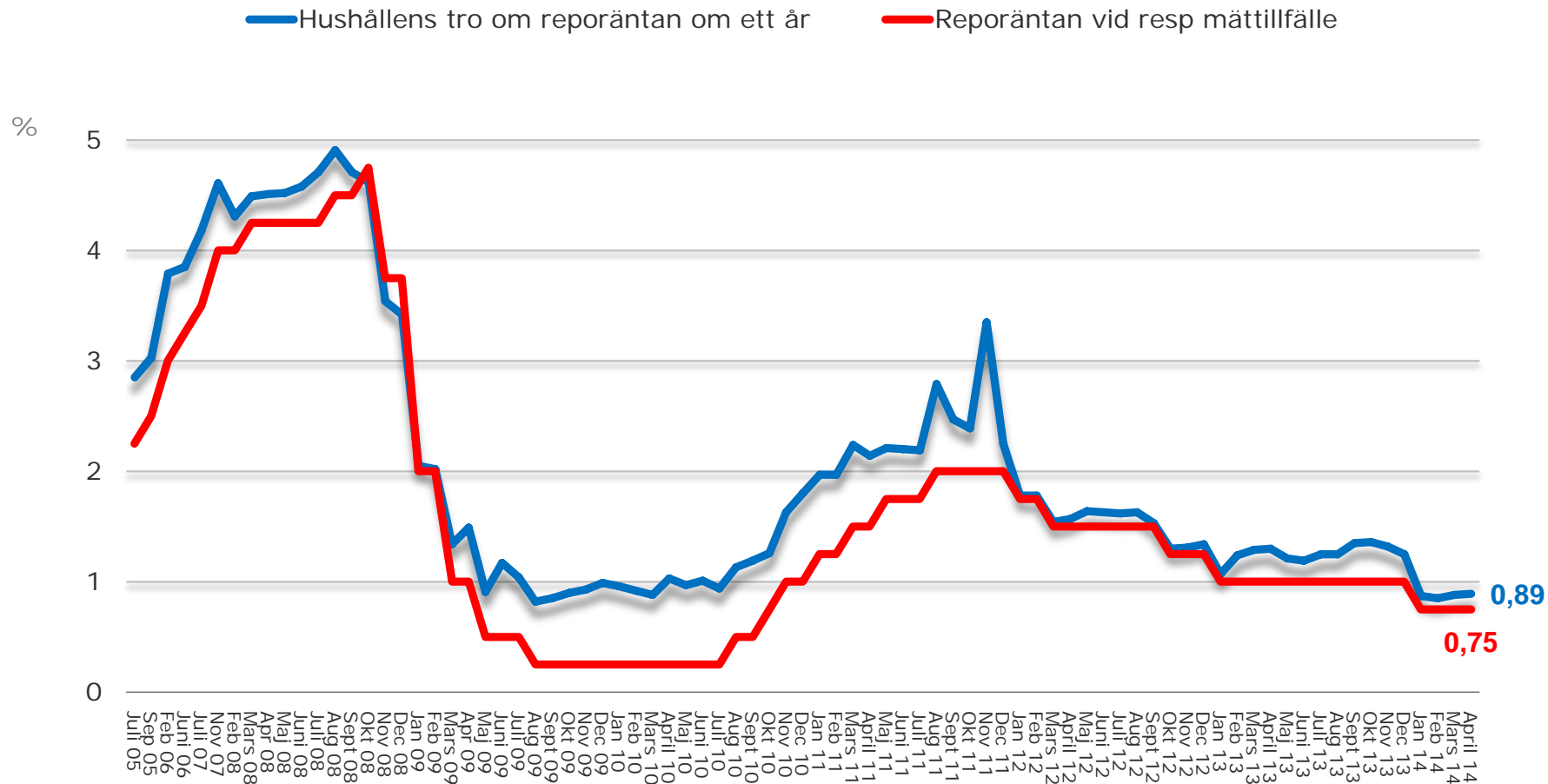

Boprisindikatorn per region

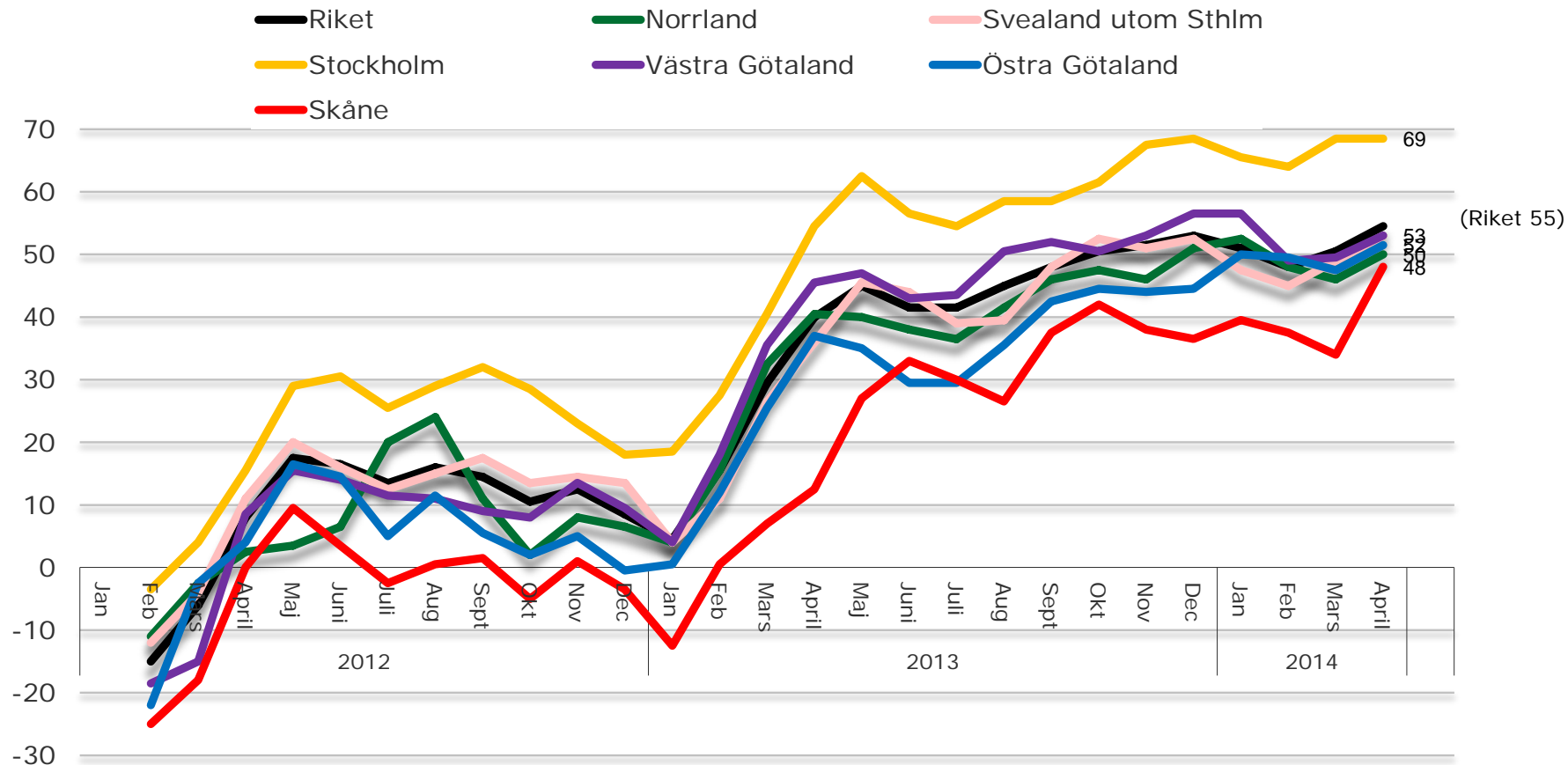

Boprisindikator är skillnaden mellan andelen hushåll som tror på stigande bostadspriser och andelen som tror på fallande priser. Värdena i grafen är det genomsnittliga värdet av de två senaste månaderna.